Приложение № 1 к постановлению администрации
района от _____№_____

Схема расположения земельного участка
на кадастровом плане территории кадастрового квартала
56:05:1604001

Условный номер земельного участка: :ЗУ1	
Площадь земельного участка: 1998 кв.м.	
Местоположения: Российская Федерация, Оренбургская область, муниципальный район Асекеевский, сельское поселение Старокульшариповский сельсовет, поселок Мулланур, улица Центральная, земельный участок 1б	

Обозначение характерных точек границ	Координаты , м	
	X	Y
1	2	3
н1	621 166,78	1 362 357,23
н2	621 156,26	1 362 367,90
н3	621 024,47	1 362 286,43
н4	621 030,32	1 362 277,17

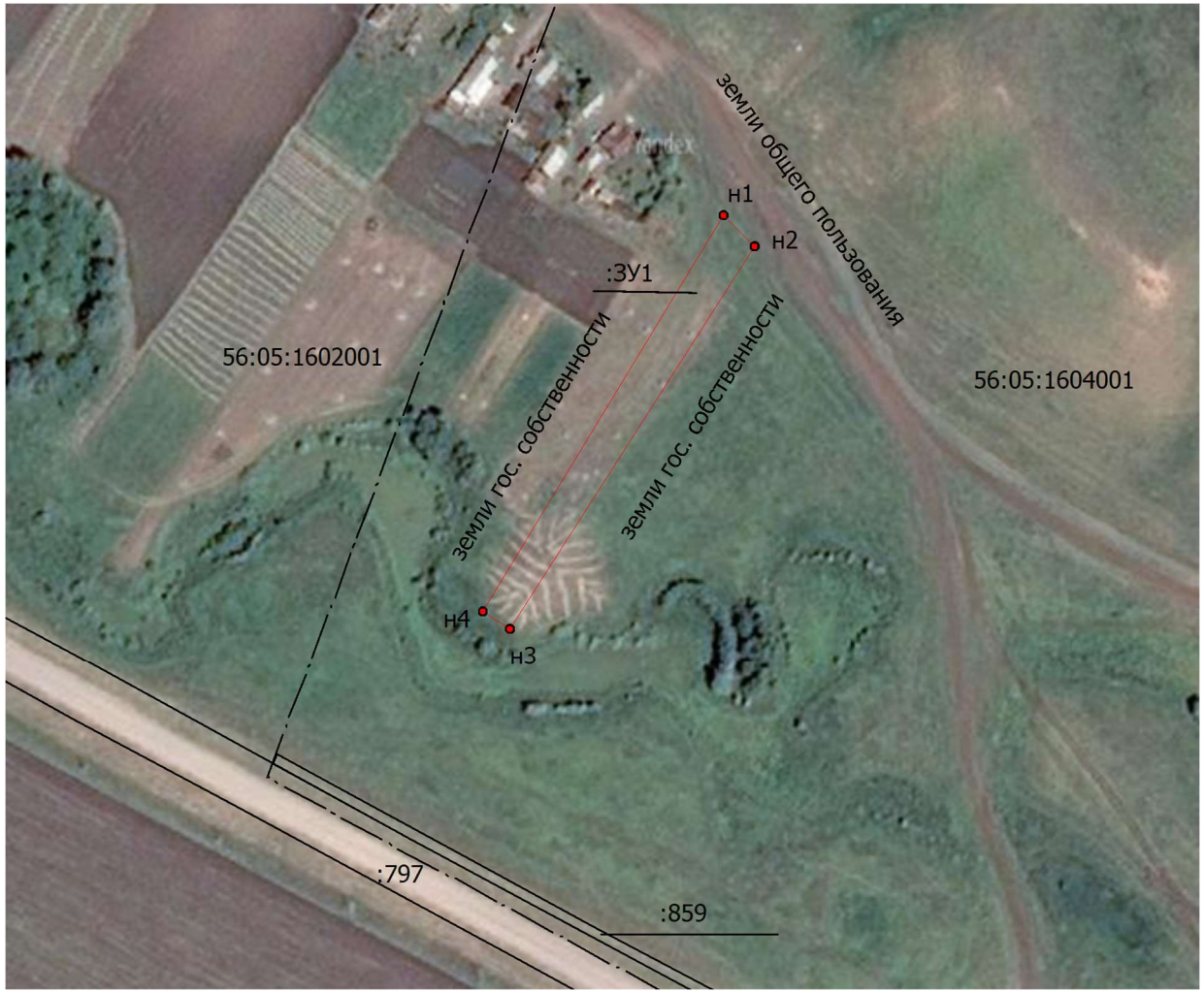

М 1 :2500

Условные обозначения:

- вновь образованная часть границы, сведения о которой достаточны для определения ее местоположения
- существующая часть границы, имеющиеся в ЕГРН сведения о которой достаточны для определения ее местоположения
- :1 - обозначение уточняемого земельного участка
- :ЗУ1 - обозначение образуемого земельного участка
- граница кадастрового квартала
- существующая часть границы, имеющиеся в ЕГРН сведения о которой не достаточны для определения ее местоположения
- образуемый земельный участок